

**INSTRUCCIONES PARA  
CONECTARSE AL EXPEDIENTE  
DEL R.E.A.**

1.- Acceda a la página web de la Generalitat Valenciana ([www.gva.es](http://www.gva.es))

Escriba en la **barra de direcciones** "[http://www.gva.es/c\\_economia](http://www.gva.es/c_economia)". Teclee "enter" y accederá directamente a la página de la **Conselleria de Economía, Hacienda y Empleo**.

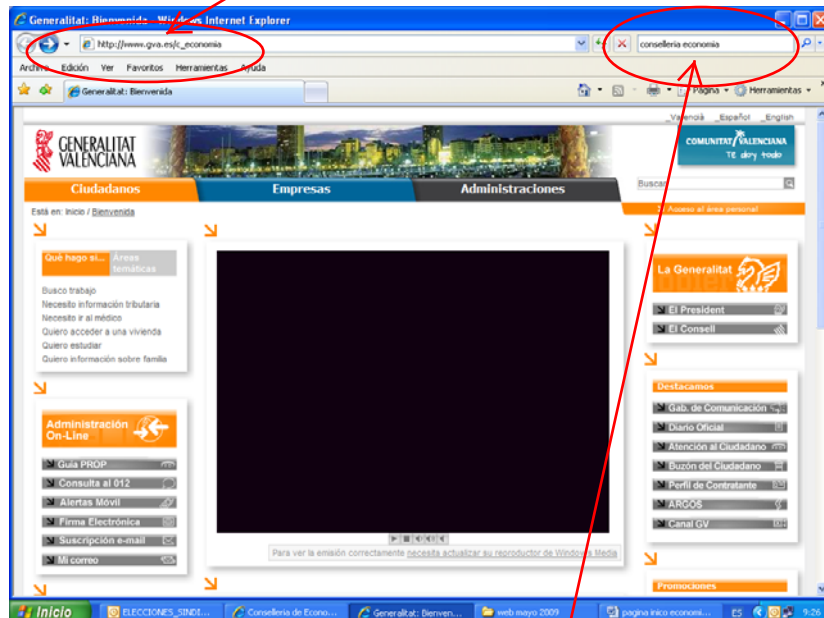

2.- También puede escribir en el **buscador** "**consellería economía**". Cuando ordene la búsqueda aparecerá un listado de resultados. Pinche en "**Consellería de Economía, Hacienda y Empleo**".

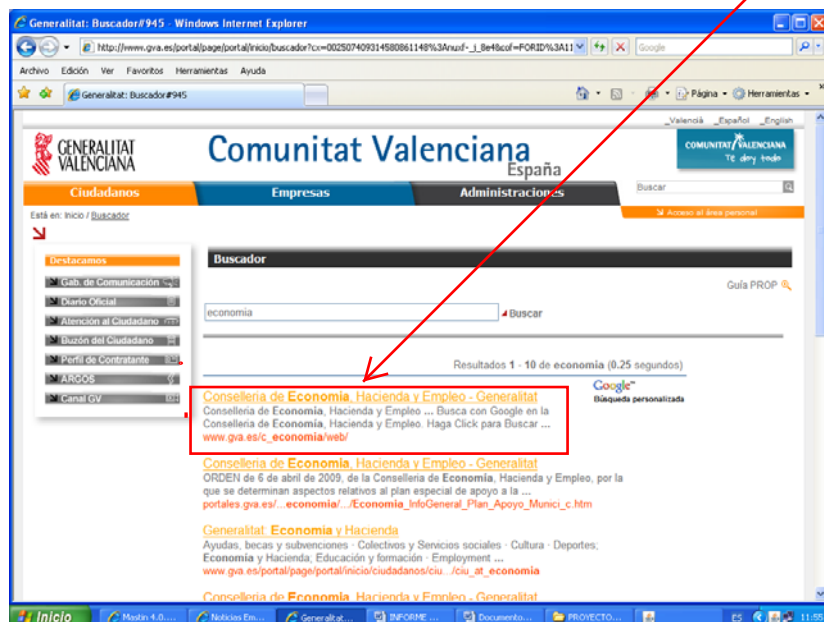

3.- Pinche en el banner **ReA** para entrar en nuestra página web

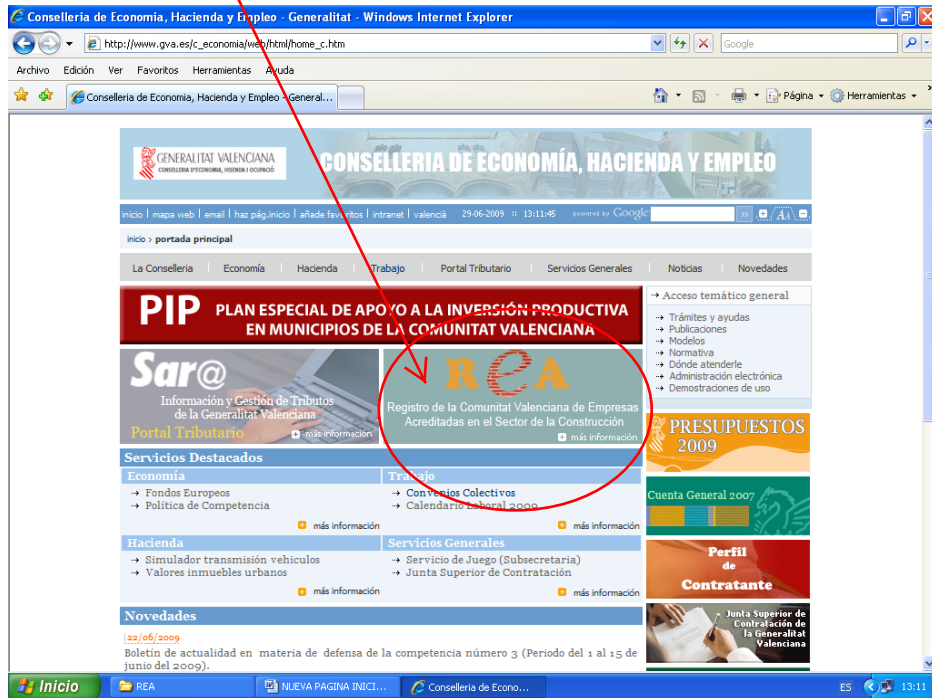

4.- Pulse el botón **ENTRAR** de nuestra página web

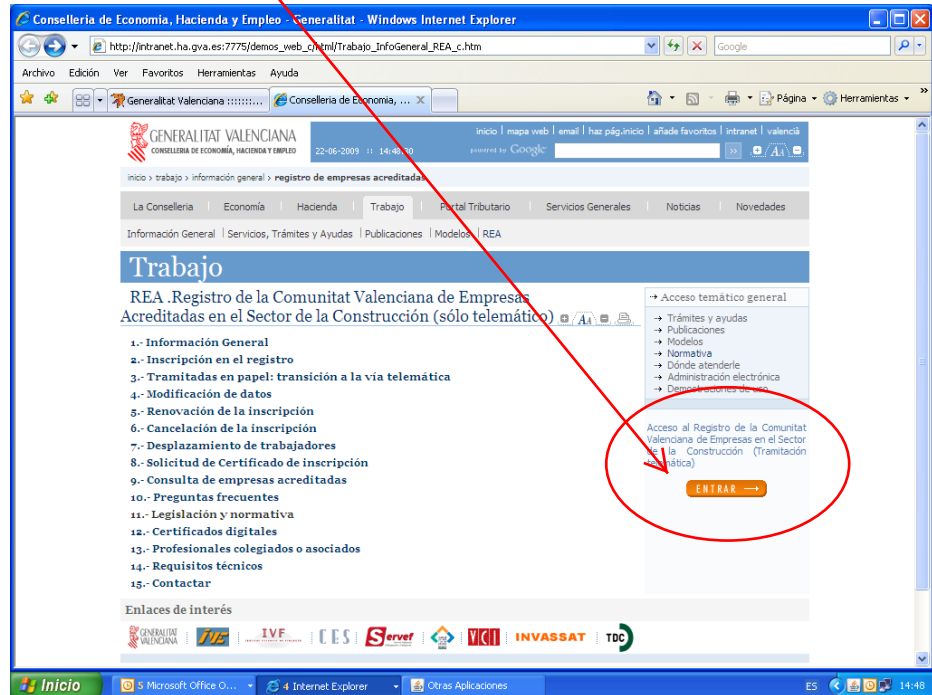

5.-En el portal del REA, en la columna de la izquierda, pinche en el desplegable **Seleccionar provincia** en el apartado **Acceso a registros**:

6.-En la lista desplegada seleccione la provincia donde se encuentra el domicilio social de la empresa: **Alicante / Castellón / Valencia**

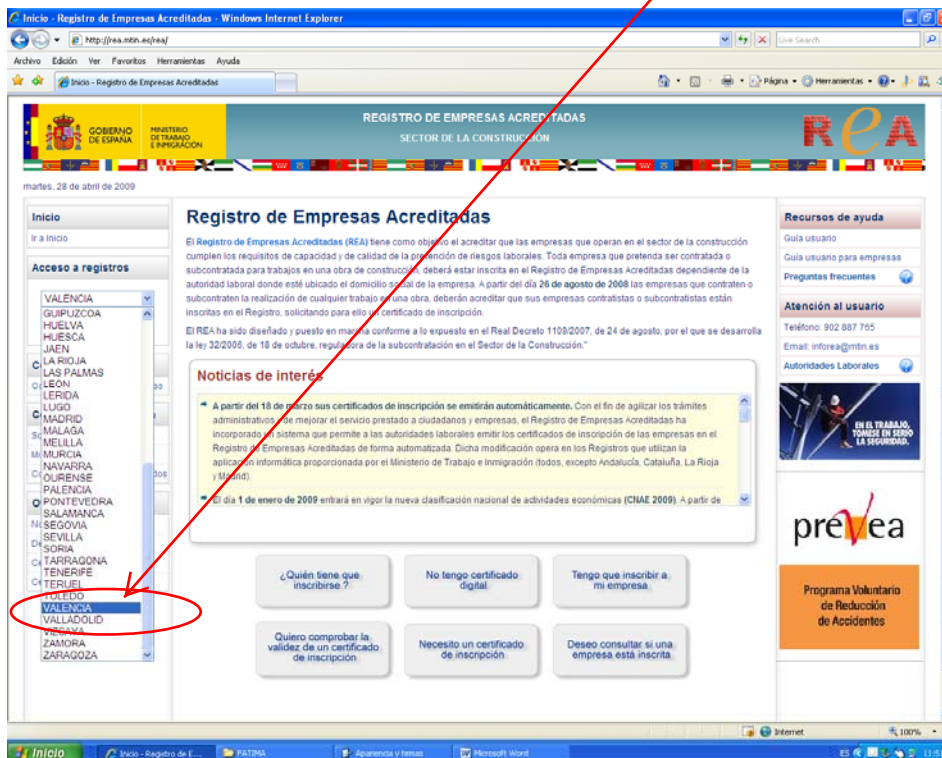

7.-Una vez aparezca en la ventana la provincia seleccionada pulse en **entrar**

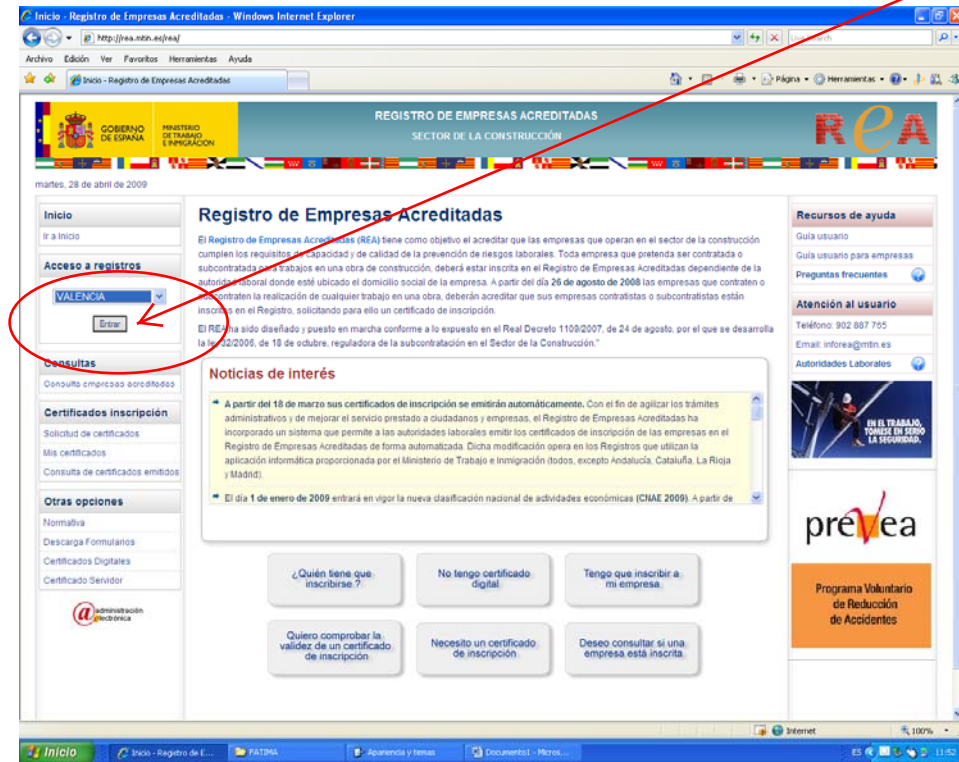

8.-Seleccione el **certificado digital** de identificación y pulse **aceptar**

9.- Introduzca la **contraseña** de su certificado digital (si se lo pide) y **acepte** de nuevo.

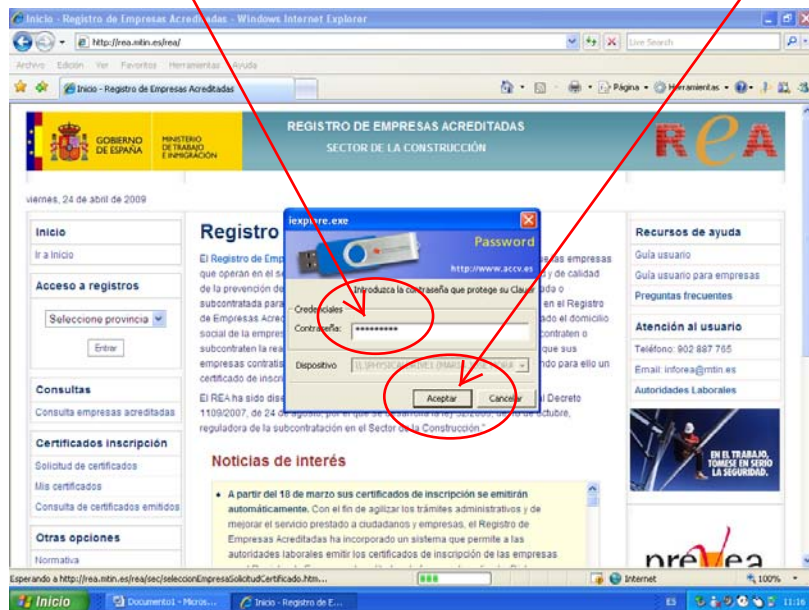

10.- Aparecerá el **portal** del Registro de la Comunitat Valenciana de Empresas Acreditadas en el Sector de la Construcción. En la columna de la izquierda pinche en **“Gestión trámites ya iniciados”** del apartado **“Trámites”**

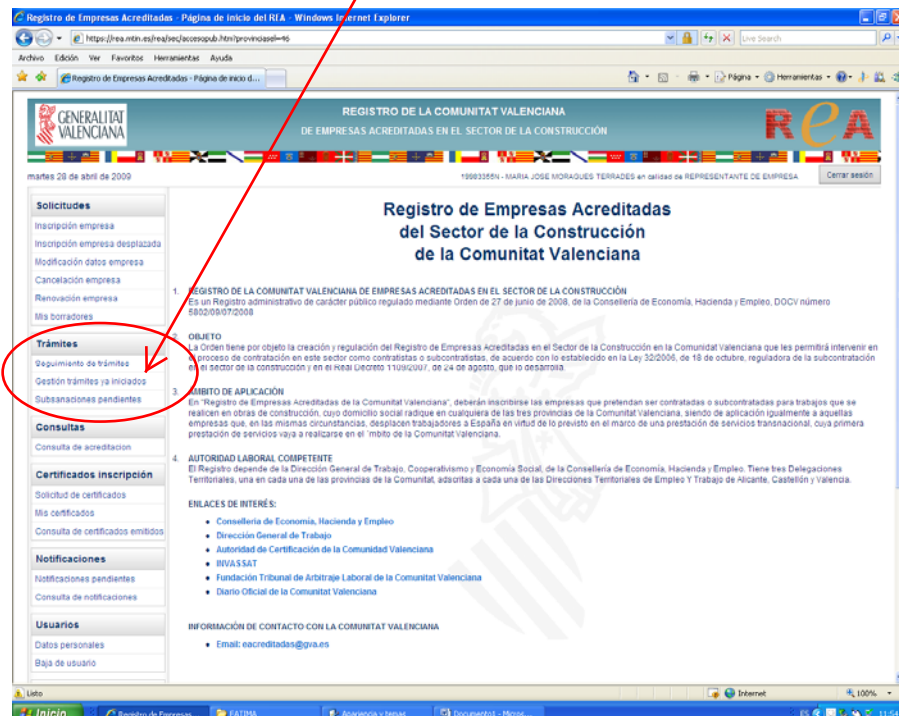

11.- En la pantalla 'Autorización para trámites iniciados por otro usuario' introduzca el número de **localizador** de su inscripción y pulse "**Autorizarme**"

12.- Si el localizador se ha introducido correctamente, aparecerá la leyenda '**Ha sido autorizado para la gestión del trámite con localizador xxxxxx**'.

13.- Si quiere ver los datos mínimos del expediente, pinche en '**detalle**'.

14.- Aparecerá una pantalla donde se reflejarán el **número** de expediente, los datos del **trámite** y los datos **básicos** de la empresa.

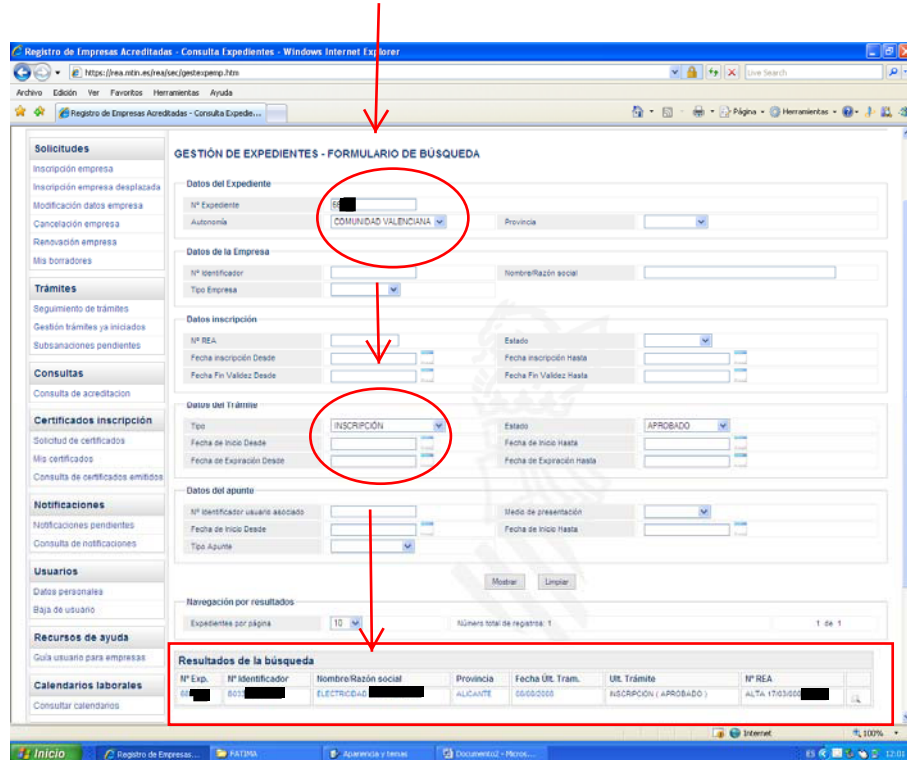

15.- Si quiere ver todos los datos del expediente, pinche en la 'lupa' junto a los datos mínimos de la empresa.

Nº Exp.	Nº Identificador	Nombre/Razón social	Provincia	Fecha Ul. Tram.	Ult. Trámite	Nº REA
██	803	ELECTRICIDAD	ALICANTE	05/08/2008	INSCRIPCIÓN ( APROBADO )	ALTA 170310

A red arrow points to a magnifying glass icon in the bottom right corner of the search results table.

16.- Se desplegará la pantalla "Detalles del expediente". Para modificar datos lea primero las 'instrucciones para la variación de datos'.

Datos Inscripción - Empresa	
Estado inscripción	ALTA
Nº REA	170310
Fecha inscripción	10/10/2008
Fecha Fin Validez	10/10/2011
Nº Identificador	803
Nombre/Razón social	ELECTRICIDAD
Domicilio	ALC
Localidad	██
Provincia	ALICANTE
CNAE	45310 - Instalaciones eléctricas
Código de cotización	03
Correo electrónico	██@elec.██.es

Datos del Expediente	
Nº Expediente	██
Provincia	ALICANTE
Fecha de Apertura	08/08/2008
Fecha Cierre	NO APLICA

Trámites asociados al expediente				
Nombre	Estado	Fecha de Inicio	Fecha de Expiración	Operaciones
Inscripción en el registro	APROBADO	08/08/2008	NO POSEE	

Datos del apunte	
Título del apunte	Solicitud de Inscripción
Fecha del apunte	08/08/2008
Responsable del apunte	MARIA

Documents listed below:

- DOCUMENTO DE LA SOLICITUD
- CERTIFICADO DE FORMACIÓN (EN PAPEL)
- CONCIERTO FORMALIZADO CON ENTIDADES ESPECIALIZADAS ACREDITADAS COMO SERVICIOS DE PREVENCIÓN AJENOS (EN PAPEL)